内蒙古建博会

2026第12届
内蒙古建筑建材暨室内装饰材料博览会

The 12th Inner Mongolia Building Materials and Interior Decoration Materials Expo 2026

2026年5月15-17日

May 15-17，2026

内蒙古国际会展中心

Inner Mongolia International Convention and Exhibition Center

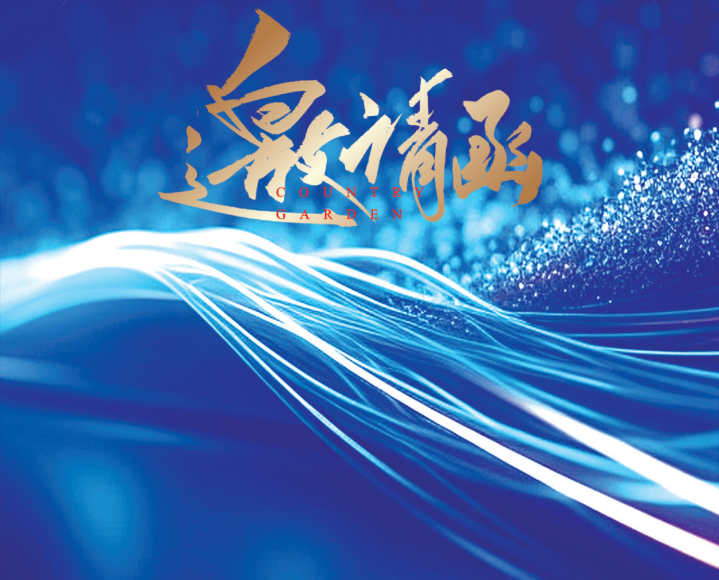

主办单位：内蒙古自治区室内装饰协会
内蒙古建筑节能协会
内蒙古绿色建筑协会

承办单位：磐基国际展览（北京）有限公司

NMNT EXPO 2026 全面升级

600+ 预计标准展位

3W+ 预计专业观众

60+ 预计参观团

100+ 合作媒体

EXHIBITION TO INTRODUCE
展览介绍






内蒙古作为国家"双碳"战略和西部大开发的重要支点，正迎来建筑建材产业的爆发式增长。2026年5月15-17日，第十二届内蒙古建筑建材暨室内装饰材料博览会将在内蒙古国际会展中心盛大举行。本届展会以"智造未来·绿建北疆"为主题，依托内蒙古联通中蒙俄经济走廊的区位优势，为企业提供辐射三国市场的战略平台。作为中国向北开放的重要桥头堡，内蒙古凭借免税政策、跨境物流枢纽及中蒙俄自贸区先行优势，正成为三国建筑建材贸易的核心枢纽。

内蒙古自治区正全力推进"新能源倍增计划"和"绿色建筑三年行动方案"，计划到2026年全区新建建筑中绿色建筑占比达到70%，装配式建筑占比突破40%。自治区政府特别设立50亿元专项资金，用于支持建筑光伏一体化（BIPV）、被动式超低能耗建筑和装配式建筑项目。同时，内蒙古作为"国家重要能源和战略资源基地"，正在推进总投资超3000亿元的能源基础设施建设项目，为建筑建材行业带来巨大需求。值得一提的是，蒙古国"新复兴政策"与俄罗斯远东开发计划均将绿色建筑列为重点，内蒙古凭借与两国接壤的区位、相通的技术标准及成熟的边贸体系，已成为中蒙俄绿色建材合作的优先通道。

2026内蒙古建博会不仅是产品展示平台，更是中蒙俄建筑行业趋势的风向标。展会特设"中蒙俄绿色建筑商贸合作洽谈区"，并举办“双碳目标下的绿色建筑发展”论坛、"一带一路"绿色建材贸易洽谈会、蒙俄市场准入政策解读会等高端活动，助力企业快速对接三国采购需求。2026年5月15-17日，让我们相约呼和浩特，共同开启绿色建筑新时代！错过本届展会，您将错失整年的商业先机！



十一载初心如磐，携手同行，共筑辉煌！

尊敬的合作伙伴、亲爱的观众朋友们！

感谢您十一年来对内蒙古室内装饰材料展览会的鼎力支持与厚爱，是您的信任与陪伴，让我们不断超越，成就今日的精彩。

感恩相伴，未来可期！

全新征程，同心再启航！

NMNT EXPO 2026 全面升级

- 600+ 预计标准展位
- 3W+ 预计专业观众
- 60+ 预计参观团
- 100+ 合作媒体

PUBLICITY AND PROMOTION
宣传与推广

展会宣传攻势强劲，地域覆盖广泛，宣传网络横跨中、蒙、俄三国核心区域，国内以山西大同、朔州、长治、陕西榆林、河北张家口及内蒙古二连浩特、包头、乌兰察布、鄂尔多斯、巴彦淖尔等为重点，通过蒙语、俄语等多语种地面推广团队，精准对接蒙古国乌兰巴托、俄罗斯乌兰乌德等周边地区采购商，实现一对一邀请。线下覆盖社区、建材市场及跨境贸易集散地，线上同步在抖音、快手、微信朋友圈（含俄蒙语定向推送）、B站及蒙古国主流社交平台(如Nomi、VK)投放创意短视频，以“中蒙俄经贸桥梁”为切入点，强化展会国际属性。宣传内容突出通关便利、多语种服务及特色展区，务实传递参展价值，吸引三国行业人士共赴盛会。

强营销

多宣传

高曝光



展会服务巅峰体验

服务升级“尊享一对一”计划，新增蒙古国、俄罗斯买家专项通道，提供中蒙俄三语接待及商务翻译支持。



Exhibition Scope
展示范围

1. 绿色建筑与光伏一体化

光伏建筑一体化（BIPV）：光伏幕墙、光伏瓦、太阳能屋面系统；可再生能源整合；太阳能建筑解决方案；节能围护结构。

2. 装配式建筑与模块化房屋

模块化房屋：太空舱、玻璃房、集装箱房、木屋、轻钢房屋、被动房；移动设施：移动房/棚、防风棚、移动厕所；装配式技术：PC结构及构件、预应力设备、连接件；配套产品：护栏、楼梯、遮阳设施等。

3. 超低能耗建筑技术

保温系统：气凝胶、EPS模块、保温一体化技术；被动房技术：新风系统、智能遮阳、自保温外墙；节能材料：装饰保温板、陶瓷挂板、砂岩外墙。

4. 智能建造与建筑机器人

智能装备：建筑3D打印、施工机器人；数字化施工：新型模板、爬架、智能制砖设备；成型设备：轻钢成型机、彩钢瓦成型机。

5.智慧城市与数字建造

数字化：BIM技术、能耗管理系统。

6.基础建材与化学材料

墙体屋面材料、吊顶龙骨、石膏板、防腐木材、建筑玻璃、隔断衣柜、建筑涂料、防腐涂料、环氧树脂、硅PU材料、混凝土添加剂、防水材料、防水卷材、油漆、粘合剂、树脂、填充剂、涂装设备。

7.门窗幕墙系统与五金

门窗：断桥铝门窗、车库门、防火门、木门、伸缩门、自动门等智能门禁系统；幕墙：铝单板、铝蜂窝板、金属雕花板、锚栓、紧固件等相关五金配件。

8.新型装饰材料与整装定制

全屋定制：整体卫浴/厨房、装饰挂板；生态材料：硅藻泥、真石漆、仿石漆；LED装饰照明：智能电工电气、照明灯具、开关插座；辅材：各类胶粘剂、修补材料；地面材料：地板、地毯、地砖及辅料。

9.卫浴与厨房设备

整体浴室、智能卫浴/马桶（含健康检测功能）、智能浴缸（恒温/按摩/声光疗愈）、智能淋浴系统（AI控温/节水）、智能浴镜（AR试妆/健康监测）、拖布池、浴缸卫浴洁具及相关五金配件；整体厨房、炊具厨具、餐具、不锈钢器皿水槽、清洁用品、食品加工器械等；拉手、拉篮、滑轨、挂件、饺链、台面、板材、通风管道、空气滤清器和净化装置、风扇、照明等；饮水机、直饮机、消毒碗柜、洗碗机、脱排抽烟机、微波炉、烤箱、热水器、灶具、燃气具、集成灶具、豆浆机、料理机等电器设施。

PARTICPATION FEE
参展费用

标准展位： 9m²(3m×3m)配置：展出场地、三面展板（高 2.5m）、一块中英文楣板、一张洽谈桌、二把椅子、220V 电源 5A 插座一个、二支射灯。

室内光地：（不低于36m²起租）配置：展出场地、保安服务、公共责任保险、无任何设施。

收费标准：

展位规格	国内企业	豪华展位	备注
标准展位（9平米）	7800元/个	10800元/个	双开口加收 1000元双开口费
室内光地费用	800元/平米		

展馆内广告

南大厅进门柱子广告 （2个）	LED屏广告 (南大厅通道正前方) 1个	UV软膜灯箱广告 （进门通道左右侧）2个	UV软膜灯箱广告 （北大厅大屏幕正对面）1个
5.3m*3.87m 8000元/1个	7.284m*2.055m 12000元/1个	1.1m*3.88m 4000元/1个	2.5m*9.45m 12000元/1个

室外广告

入口柱子广告 （高6.8m*宽3m）	桁架喷绘 （高3m*宽5m）	注水道旗 （宽1m*高3.5m）
8000元/展期	8000元/幅	600/个（6个起）

其他印刷广告

参观证件	无纺布手提袋	门票	参展证
20000元	20000元/3万个	10000元/2万张	10000元

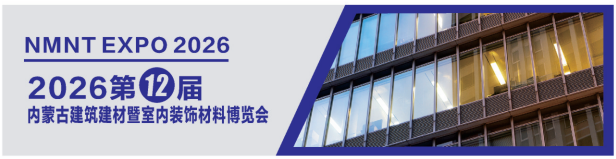



SITE PICTURES
现场图片

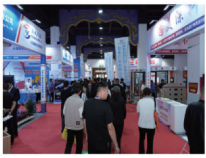



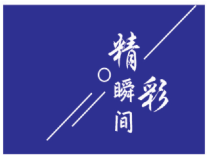


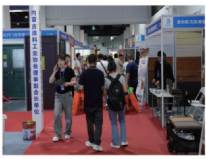






2026第12届
内蒙古建筑建材暨室内装饰材料博览会

The 12th Inner Mongolia Building Materials and Interior Decoration Materials Expo 2026

2026年5月15-17日

内蒙古国际会展中心

磐基国际展览（北京）有限公司

地　址：北京市通州区新华大街ONE商务中心

详　询：**孟达 15910962079**

E-mail：**1600063261@qq.com**

官网网址：www.nmgjbhexpo.com